ÚZEMNÝ PLÁN OBCE
NITRICA
ZMENY A DOPLNKY č. 2

PRIESTOROVÉ USPORIADANIE A FUNKČNÉ VYUŽITIE ÚZEMIA

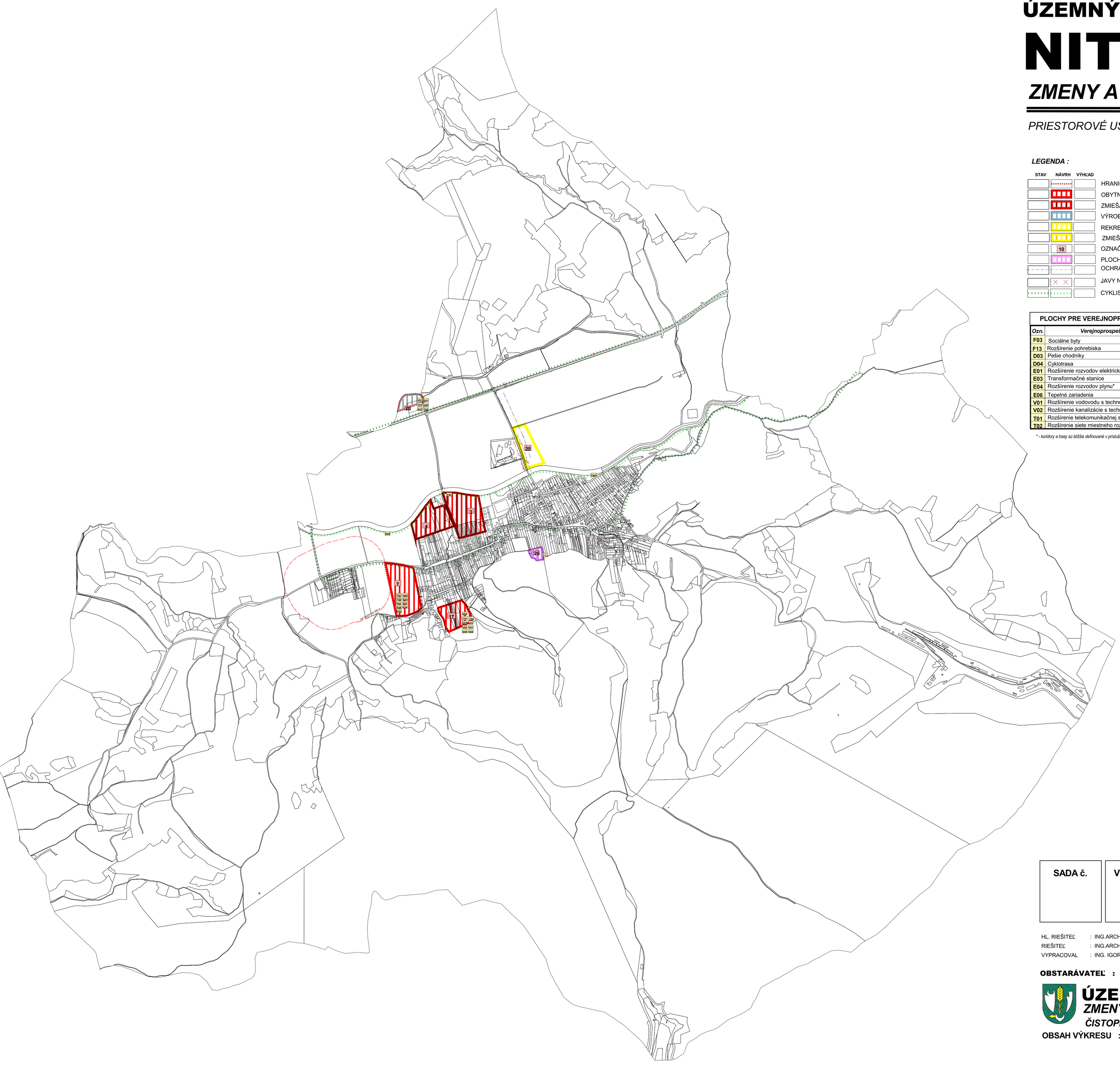

LEGENDA :

STAV	NÁVRH	VÝHĽAD	
			HRANICA ZASTAVANÉHO ÚZEMIA
			OBYTNÉ ÚZEMIE
			ZMIEŠANÉ OBYTNÉ ÚZEMIE
			VÝROBNÉ ÚZEMIE
			REKREAČNÉ ÚZEMIE
			ZMIEŠANÉ ÚZEMIE (S FARBAMI PRÍSLUŠNÝCH FUNKCIÍ)
	10		OZNAČENIE ROZVOJOVÝCH LOKALÍT
			PLOCHY CINTORÍNOV - POHREBISKO
			OCHRANNÉ PÁSMA VŠETKÝCH DRUHOV
			JAVY NA ZRUŠENIE
			CYKLISTICKÁ TRASA

PLOCHY PRE VEREJNOPROSPEŠNÉ STAVBY

Ozn.	*Verejnoprospešná stavba*
F03	Sociálne byty
F13	Rozšírenie pohrebiska
D03	Pešie chodníky
D04	Cyklotrasa
E01	Rozšírenie rozvodov elektrickéj energie*
E03	Transformačné stanice
E04	Rozšírenie rozvodov plynu*
E06	Tepelné zariadenia
V01	Rozšírenie vodovodu s technológiami*
V02	Rozšírenie kanalizácie s technológiami*
T01	Rozšírenie telekomunikačnej siete*
T02	Rozšírenie siete miestneho rozhlasu

** - koridory a trasy sú bližšie definované v príslušnom výkrese grafickej časti*

SCHVAĽOVACIA DOLOŽKA

ÚZEMNÝ PLÁN OBCE NITRICA
ZMENY A DOPLNKY Č. 2
SCHVÁLENÉ OBECNÝM ZASTUPITEĽSTVOM
OBCE NITRICA
UZNESENÍM č. 87/2021, DŇA 26.10.2021
ZÁVÄZNÁ ČASŤ VYHLÁSENÁ VZN Č. 4/2021,
KTORÝM SA MENÍ A DOPĽŇA VZN Č. 1/2008
V ZNENÍ VZN Č. 1/2017

.....
ING. MIROSLAV JEMALA, STAROSTA OBCE
MENO A PODPIS OPRÁVNENEJ OSOBY, PEČAŤ

SADA č.	VÝKRES č.	MIERKA
	2A	**1 : 10 000**

HL. RIEŠITEĽ : ING.ARCH. GABRIEL SZALAY
RIEŠITEĽ : ING.ARCH. GABRIEL SZALAY
VYPRACOVAL : ING. IGOR KMEŤ

ZÁKAZKA č. : 06 10 / 2020
ETAPA : ČISTOPIS
DÁTUM : 12 2021

AGS ATELIÉR
ÚZEMNÉ PLÁNOVANIE * URBANIZMUS
ARCHITEKTÚRA * PROJEKTY * DESIGN

OBSTARÁVATEĽ : OBEC NITRICA

ÚZEMNÝ PLÁN OBCE NITRICA
ZMENY A DOPLNKY č. 2 (AKTUALIZÁCIA 2020)
ČISTOPIS

OBSAH VÝKRESU : PRIESTOROVÉ USPORIADANIE A FUNKČNÉ VYUŽITIE ÚZEMIA - NÁLOŽKA - PRIESVITKA