ÚZEMNÝ PLÁN OBCE
NITRICA

ÚPLNÉ ZNENIE VRÁTANE ZMIEN A DOPLNKOV č.2

PRIESTOROVÉ USPORIADANIE A FUNKČNÉ VYUŽITIE ÚZEMIA
AKTUALIZÁCIA 2020

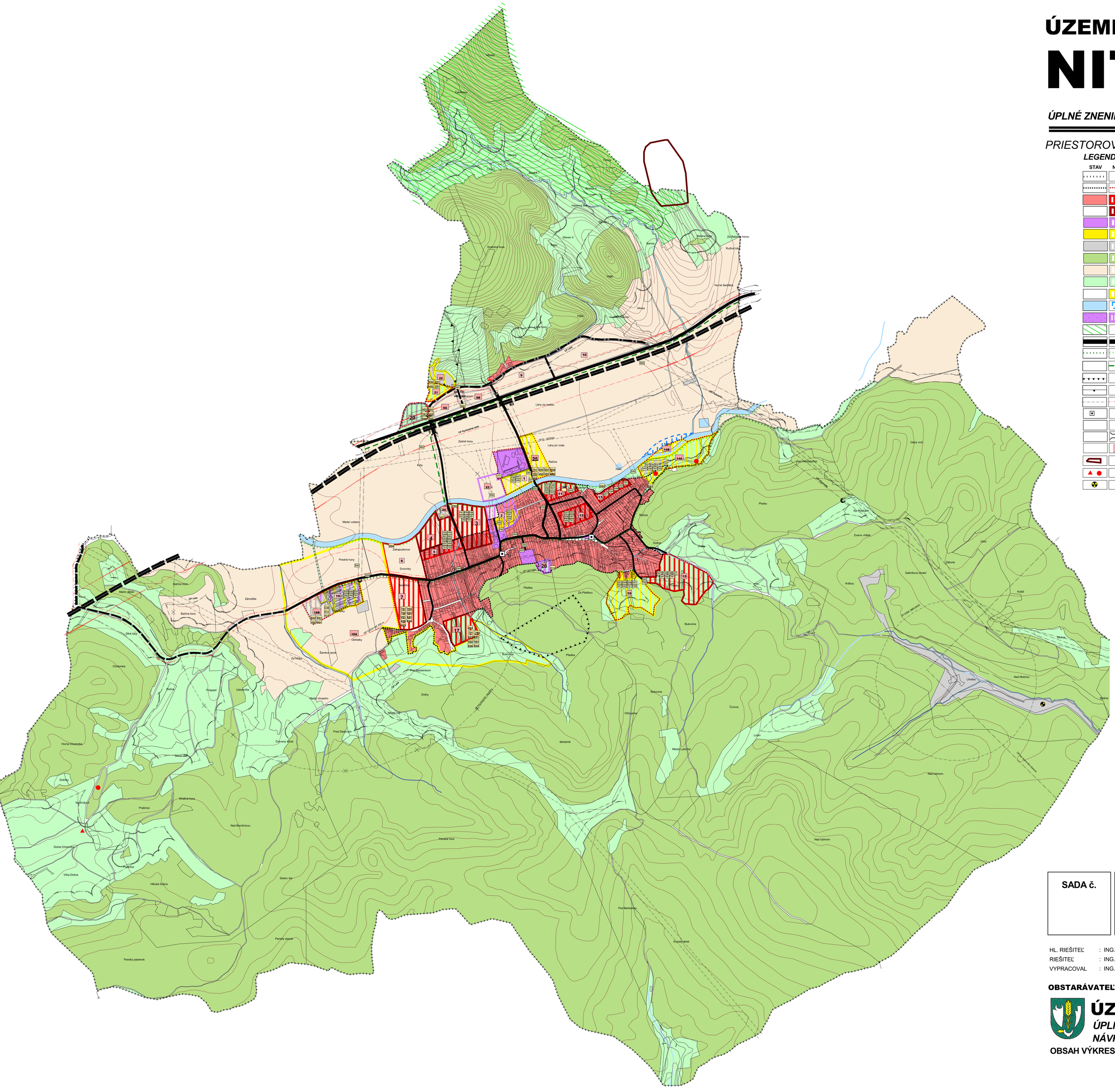

LEGENDA :

STAV	NÁVRH	VÝHĽAD	
			HRANICA KATASTRÁLNEHO ÚZEMIA
			HRANICA ZASTAVANÉHO ÚZEMIA
			OBYTNÉ ÚZEMIE
			ZMIEŠANÉ OBYTNÉ ÚZEMIE
			ZMIEŠANÉ ÚZEMIE S PREVAŽNE MESTSKOU ŠTRUKTÚROU
			REKREAČNÉ ÚZEMIE
			VÝROBNÉ ÚZEMIE
			PLOCHY LESOV
			PLOCHY ORNEJ PODY
			PLOCHY TRVALÝCH TRÁVNYCH PORSTOV
			ZMIEŠANÉ ÚZEMIE (S FARBAMI PRÍSLUŠNÝCH FUNKCIÍ)
			VODNÉ PLOCHY A TOKY
			PLOCHY CINTORÍNOV
			NATURA 2000 - CHRÁNENÉ VTÁČIE ÚZEMIE
			CESTNÁ KOMUNIKAČNÁ SIEŤ
			CYKLOTRASA (REGIONÁLNA A MIESTNA)
			SKUPINOVÁ KANALIZÁCIA
			LOŽISKÁ NEVYHRADENÉHO NERASTU
			DOBÝVACÍ PRIESTOR - VYHRADNÉ LOŽISKO
			OCHRANNÉ PÁSMA VŠETKÝCH DRUHOV
			NÁRODNÉ KULTÚRNE PAMIATKY
			JAVY NA ZRUŠENIE
			MIMOÚROVŇOVÉ KRIŽOVANIE
	10	10	OZNAČENIE ROZVOJOVÝCH LOKALÍT
			ZOSUVNÉ ÚZEMIA (SVAHOVÉ DEFORMÁCIE) - POTENCIÁLNE
			SKLÁDKY ODPADOV (PREVÁDZKOVANÁ, REKULTIVOVANÁ)
			ENVIRONMENTÁLNE ZÁTAŽE

PLOCHY PRE VEREJNOPROSPEŠNÉ STAVBY	
Ozn.	***Verejnoprospešná stavba***
F01	Sociálne zariadenie pre dôchodcov
F02	Zariadenie sociálnych služieb lokálneho charakteru
F03	Sociálne byty
F04	Kultúrno-spoločenské zar.- modernizácia a prístavba
F05	Objekt verejnej administratívy
F06	Zdravotné stredisko
F07	Rozšírenie domu rozlúčky pri cintorine
F08	Dostavba športových zariadení pri ZŠ
F09	Skanzen - pálenica
F10	Zariadenie pre zber a separáciu odpadu a druhotných surovín
F11	Zariadenie pre zhodnocov. a spracovanie druhot. surovín
F12	Zariadenie pre získavanie obnoviteľ. a alternatív. zdroj. energie
F13	Rozšírenie pohrebiska
N01	Trasa rýchlostnej cesty R2
N02	Skupinová kanalizácia *
D01	Cestná komunikačná sieť
D02	Verejné parkovacie plochy
D03	Pešie chodníky
D04	Cyklotrasy
E01	Rozšírenie rozvodov elektrickéj energie*
E02	Preložky existujúceho elektrického vedenia*
E03	Transformačné stanice
E04	Rozšírenie rozvodov plynu*
E05	Regulačná stanica plynu VTL/STL*
E06	Tepelné zariadenia
E07	Zdroje energie z obnoviteľných zdrojov
V01	Rozšírenie vodovodu s technológiami*
V02	Rozšírenie kanalizácie s technológiami*
V03	Čistička odpadových vôd (ČOV)
T01	Rozšírenie telekomunikačnej siete*
T02	Rozšírenie siete miestneho rozhlasu

** - koridory a trasy su bližšie definované v príslušnom výkrese grafickej časti*

SADA č.	VÝKRES č.	MIERKA
	2A	**1 : 10 000**

HL. RIEŠITEĽ	: ING.ARCH. GABRIEL SZALAY	ZÁKAZKA č.	: 06 10 / 2020
RIEŠITEĽ	: ING.ARCH. GABRIEL SZALAY	ETAPA	: NÁVRH
VYPRACOVAL	: ING. IGOR KMEŤ	DÁTUM	: 10 2020

AGS ATELIÉR
ÚZEMNÉ PLÁNOVANIE · VEREJNÁ ZELEŇ
ARCHITEKTÚRA · PROJEKTY · DESIGN

OBSTARÁVATEĽ : OBEC NITRICA

ÚZEMNÝ PLÁN OBCE NITRICA

ÚPLNÉ ZNENIE VRÁTANE ZMIEN A DOPLNKOV č.2

NÁVRH

OBSAH VÝKRESU : PRIESTOROVÉ USPORIADANIE A FUNKČNÉ VYUŽITIE ÚZEMIA